Полянка М. улица, 2

Информация об объекте

№ лота	16314
Тип сделки	Продажа
Район	Якиманка
Метро	Полянка
Стоимость	280 000 000 руб.
Стоимость за кв.м	1 182 932 руб. за м²
Адрес	Полянка М. улица, 2
Жилой комплекс	ОНЕГИН
Общая площадь	236.7 м²
Площадь кухни	15 м²
Количество комнат	4
Этаж	4
Этажность	10
Отделка	Да
Паркинг	Да
Летние помещения	Да
Пентхаус	Нет
Год постройки	2007
Лифт	Да
Тип балкона	балкон
Тип дома	Монолит
Ремонт	Дизайнерский ремонт

Описание

Просторная квартира в элитном доме на Якиманке. Отделка в классическом стиле. Мебель и техника европейских брендов премиум класса.

Планировкой предусмотрено:

гостиная, кухня-столовая с выходом на балкон, две спальни, кабинет, две гардеробные, постирочная, два санузла.

Элитный ЖК "Онегин" расположен среди

Фото

Полянка М. улица, 2

культурных и исторических памятников Москвы, вблизи Третьяковской галереи и парка Музеон.

Имеет огороженную территорию, внутренний двор с зоной отдыха и детской площадкой. В распоряжении владельцев квартир собственная инфраструктура: фитнес-центр, бассейн, супермаркет. В комплексе имеется двухуровневый подземный паркинг с продуманной системой въездов и выездов. Также, к услугам жильцов организована круглосуточная служба сервиса.

Полянка М. улица, 2

Полянка М. улица, 2

Полянка М. улица, 2

Полянка М. улица, 2

Полянка М. улица, 2

Полянка М. улица, 2
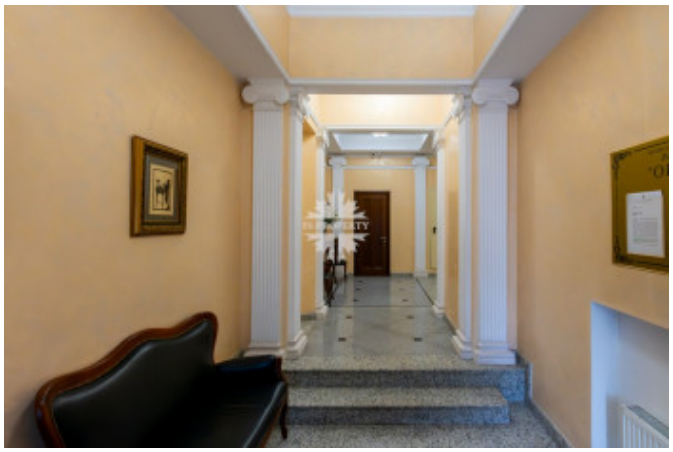
Полянка М. улица, 2