# Летниковская улица, 11/10 к.2

## Информация об объекте

| | |
|---|---|
| № лота | 16347 |
| Тип сделки | Продажа |
| Район | Даниловский |
| Метро | Павелецкая |
| Стоимость | 32 500 000 руб. |
| Стоимость за кв.м | 650 000 руб. за м² |
| Адрес | Летниковская улица, 11/10 к.2 |
| Жилой комплекс | HIGH LIFE (ХАЙ ЛАЙФ) |
| Общая площадь | 50 м² |
| Площадь кухни | 7 м² |
| Количество комнат | 2 |
| Этаж | 4 |
| Этажность | 24 |
| Отделка | Нет |
| Паркинг | Да |
| Летние помещения | Нет |
| Пентхаус | Нет |
| Год постройки | 2025 |
| Лифт | Да |
| Тип дома | Монолит |
| Ремонт | Без отделки |

## Описание

2-х комнатная квартира без отделки в новом доме класса премиум, в готовом корпусе. Панорамные окна, приятные виды.

Архитектура жилого комплекса создана ведущими мастерами бюро ADM, сочетая в себе эстетику, инновационный подход и функциональность.

Жилой комплекс спроектирован так, чтобы не нарушать уединения

## Фото

резидентов, создавая ощущение уюта и спокойствия. Увеличенное нормативное расстояние между корпусами до 85 метров обеспечивает приватность и комфорт для вас и ваших соседей.

Роскошная внутренняя территория. Во дворе комплекса создан двухуровневый парк на 2 га, выполненный в стиле английского сада, в котором будут расти 650 деревьев и более 2000 кустарников, появится светлая березовая роща и тенистый хвойный лес.
Многочисленные зоны отдыха, спортивные и детские игровые площадки делают его идеальным местом для прогулок и встреч с друзьями.

Клубная инфраструктура: кинотеатр, детская игровая, зона для йоги и спорта, СПА, beauty-зона, переговорные, общественная терраса и lounge-зона. Отдельные лифты для персонала, почтовые комнаты. Круглосуточное видеонаблюдение на всей территории, современная система контроля доступа с возможностью распознавания лиц.

Дизайнерские лобби с потолками 5.5 метров от известного испанского дизайнера **Jaimie Beriestain Studio**, в портфолио которого проекты мирового уровня – Marriott, Regency, Hilton.

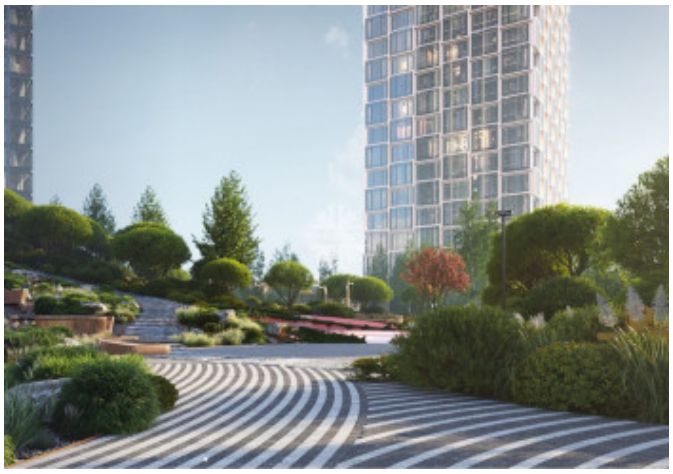

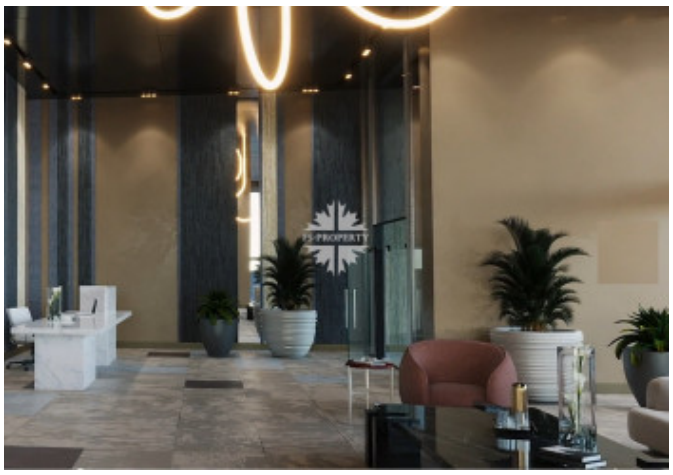

## Летниковская улица, 11/10 к.2

## Летниковская улица, 11/10 к.2

# Летниковская улица, 11/10 к.2