ДОМ ПОД КЛЮЧ

Информация об объекте

№ лота	16232
Тип сделки	Продажа
Направление	Ярославское
Стоимость	183 704 220 руб.
Удаленность от МКАД	12 км
Населённый пункт	городской округ Пушкинский, Тарасовка с.
Коттеджный посёлок	ЗЕЛЕНЫЙ БОР
Общая площадь дома	521 м²
Площадь участка	15 сот.
Таунхаус	Нет

Описание

Зеленый бор - элитный и давно обжитой поселок, расположен в окружении корабельных сосен всего в 12 км от МКАД и в пешей доступности от ж/д станции. На охраняемой территории поселка благоустроены детская и спортивная площадка, места для прогулок и отдыха. В шаговой доступности продуктовые магазины и детсад, в 2 км - инфраструктура пос. Ивантеевка, в 5-6 км - крупные города Королев и Пушкино. В 15 км - Тишкинское водохранилище.

Новый дом под ключ с мебелью, премиальные материалы и бренды. Закрытая панорамным остеклением веранда, дровяной камин в гостиной и печь у барбекю, отдельное строение с гаражом и полноценным гостевым блоком.

1 этаж: прихожая с просторной гардеробной, кухня-столовая-гостиная с выходом на остекленную веранду, спальня с собственным выходом на крыльцо, кабинет с выходом на

Фото

ДОМ ПОД КЛЮЧ

крыльцо, гостевой санузел, постирочная с кладовой для хранения вещей, котельная, библиотека, прихожая.

2 этаж: мастер-спальня с выходом на балкон с гардеробной и ванной комнатой, две детские спальни с выходом на общий балкон, ванная комната с санузлом, гардеробная.

В отдельно стоящем доме расположены:

гараж на 2 машиноместа, на втором этаже - гостевой блок, гостиная, спальня с гардеробом и санузлом.

ДОМ ПОД КЛЮЧ

ДОМ ПОД КЛЮЧ

ДОМ ПОД КЛЮЧ

ДОМ ПОД КЛЮЧ

ДОМ ПОД КЛЮЧ

1 этаж гаража

ДОМ ПОД КЛЮЧ

2 этаж гаража

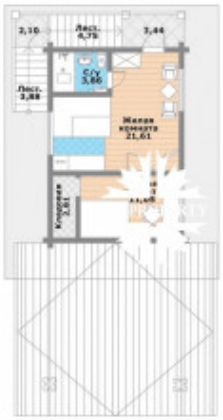

1 этаж
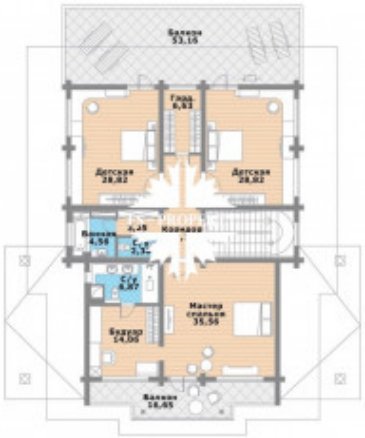
2 этаж