Афанасьевский Б. переулок, 32/9

Информация об объекте

№ лота	16331
Тип сделки	Аренда
Район	Арбат
Метро	Арбатская (Арбатско-Покровская)
Стоимость	2 000 000 руб. в месяц
Стоимость за кв.м	7 158 руб. за м^2
Адрес	Афанасьевский Б. переулок, 32/9
Жилой комплекс	ДОХОДНЫЙ ДОМ ВИЛЬНЕРА
Общая площадь	279.4 м^2
Площадь кухни	20 м^2
Количество комнат	7
Этаж	5
Этажность	8
Высота потолков	4.5 м
Отделка	Да
Паркинг	Да
Летние помещения	Да
Пентхаус	Нет
Год постройки	1905
Лифт	Да
Тип балкона	балкон
Тип дома	Кирпичный
Ремонт	Дизайнерский ремонт

Описание

Трехуровневая квартира с элегантной отделкой в клубном доме на Арбате.

Пространство оформлено в современном стиле, мебель и техника ведущих европейских производителей.

Окна выходят на 2 стороны света: в тихий

Фото

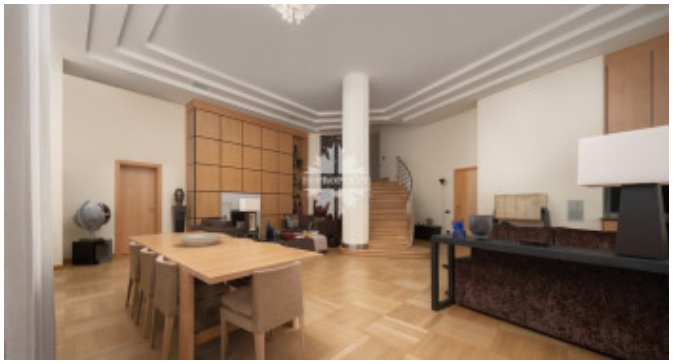

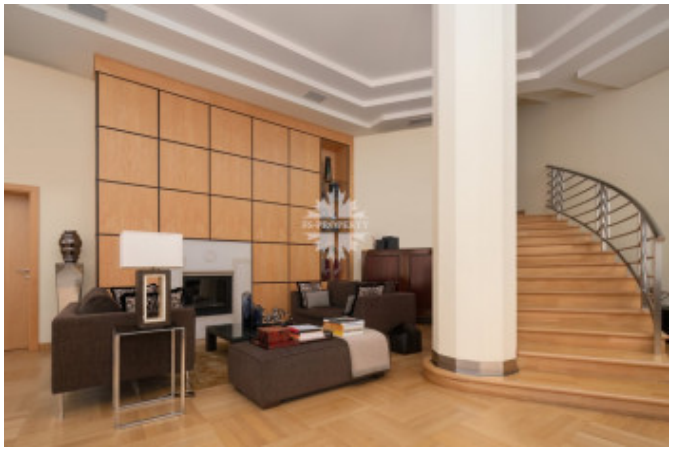

Афанасьевский Б. переулок, 32/9

переулок и в благоустроенный двор.

Планировкой предусмотрены:

1 уровень (3 этаж, вход с 4): мастер-спальня с ванной комнатой и гардеробной.

2 уровень (4 этаж): гостиная с камином, кухня, кладовая, постирочная с санузлом, спальня, 2 детские спальни, ванная.

3 уровень (5 этаж): кабинет, балкон, спальня, гардероб, с/у.

Два машино-места в подземном паркинге входят в стоимость аренды.

Малоквартирный особняк, бывший доходный дом Вильнера-Калиновского, после полной реконструкции с сохраненным историческим фасадом. Один из лучших элитных домов Арбата.

В доме сеть бассейн, хамам, сауна, тренажерный зал, переговорная комната, каминный зал, бильярдная, подземный паркинг.

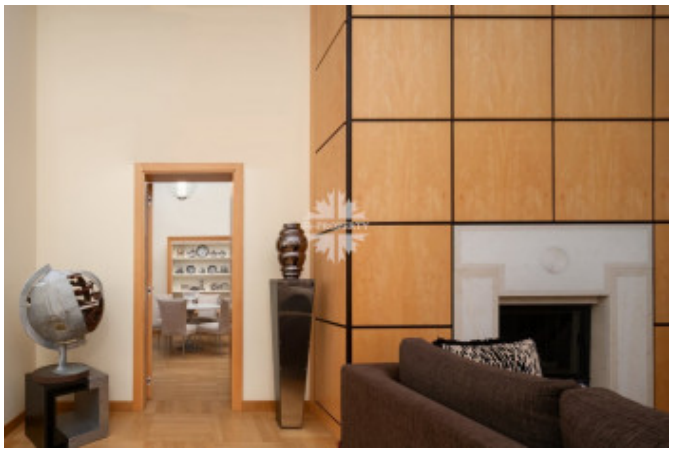

Афанасьевский Б. переулок, 32/9

Афанасьевский Б. переулок, 32/9

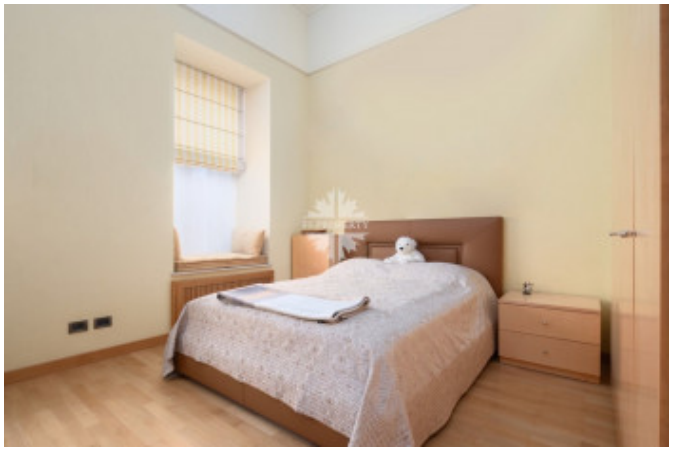

Афанасьевский Б. переулок, 32/9

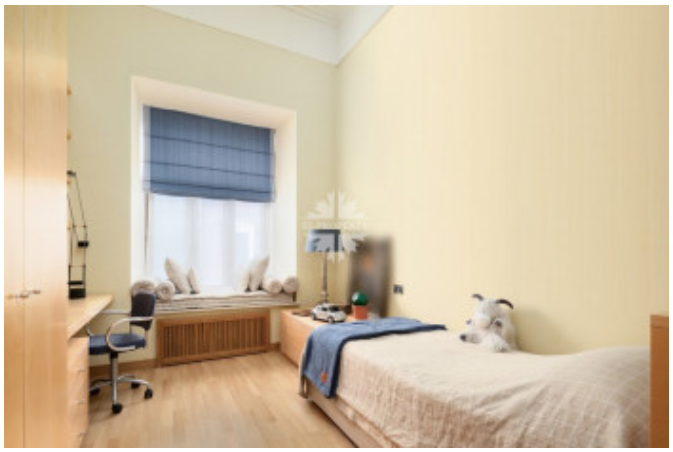

Афанасьевский Б. переулок, 32/9